EGGNOID

By: Archie The RedCat

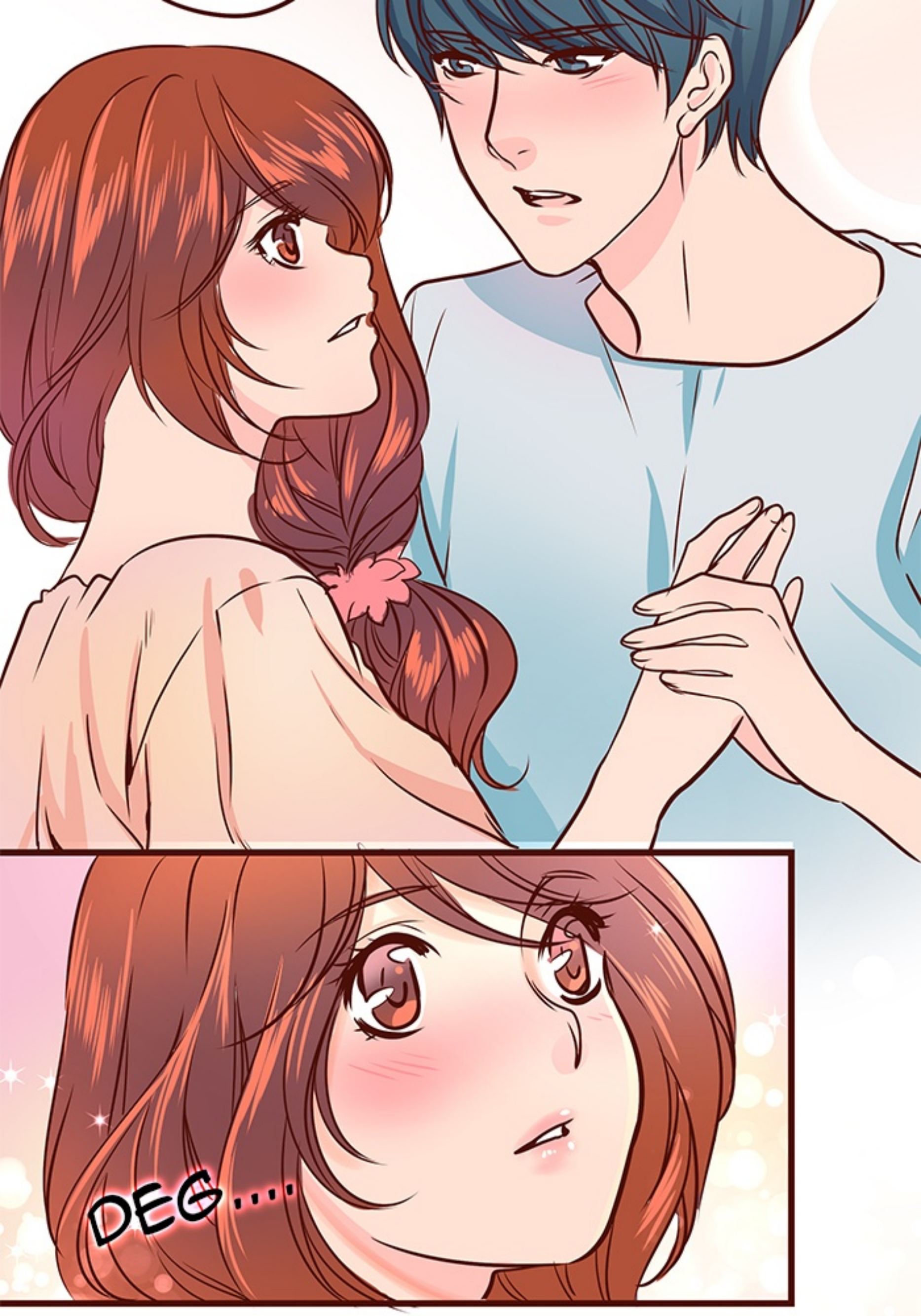
DEG....

DEG.

KIRANA,
KAU MAU KAN
JADI PACARKU?

HAH???

I.. INI SERIUS.

BENERAN
BUKAN MIMPI..

DEG..

OLFIE YANG SEJAK KECIL SELALU BERSAMAKU.

A.. .. AKU..

ITU..

OLFIE..

JANTUNGNYA
BERDEBAR
SANGAT KERAS.

DEG..

TATAPAN MATANYA MENUNJUKAN KALAU DIA SERIUS.

TANGAN YANG
MENGGENGGAMKU
WALAU TERASA
HANGAT,

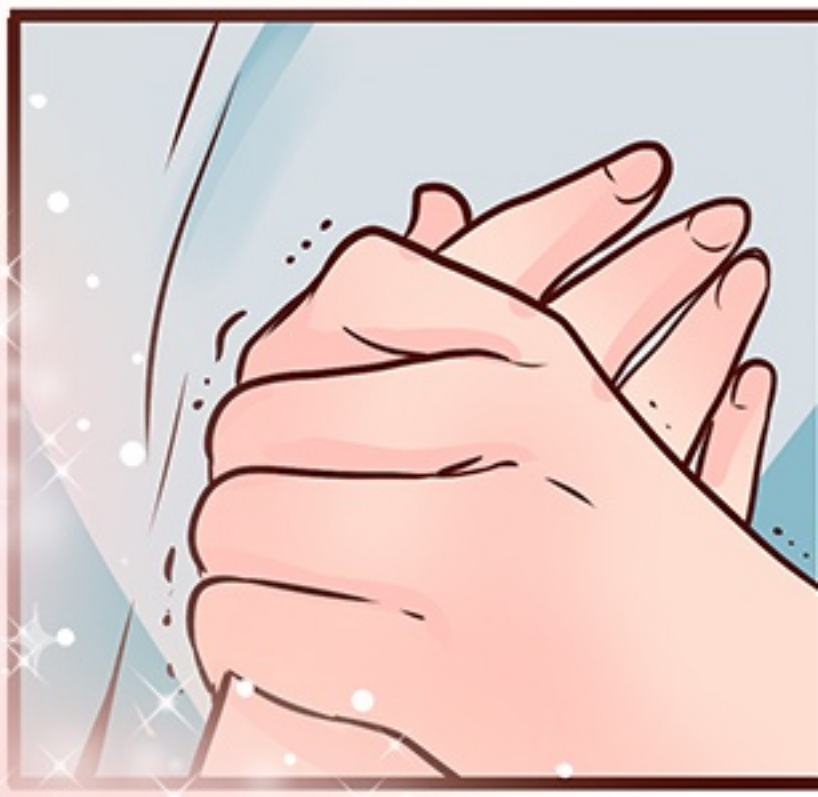

TAPI GEMETAR
KARENA GUGUP.

AKU HARUS SEGERA
MENJAWAB DENGAN
SUNGGUH-SUNGGUH

TETAPI
MENGAPA.

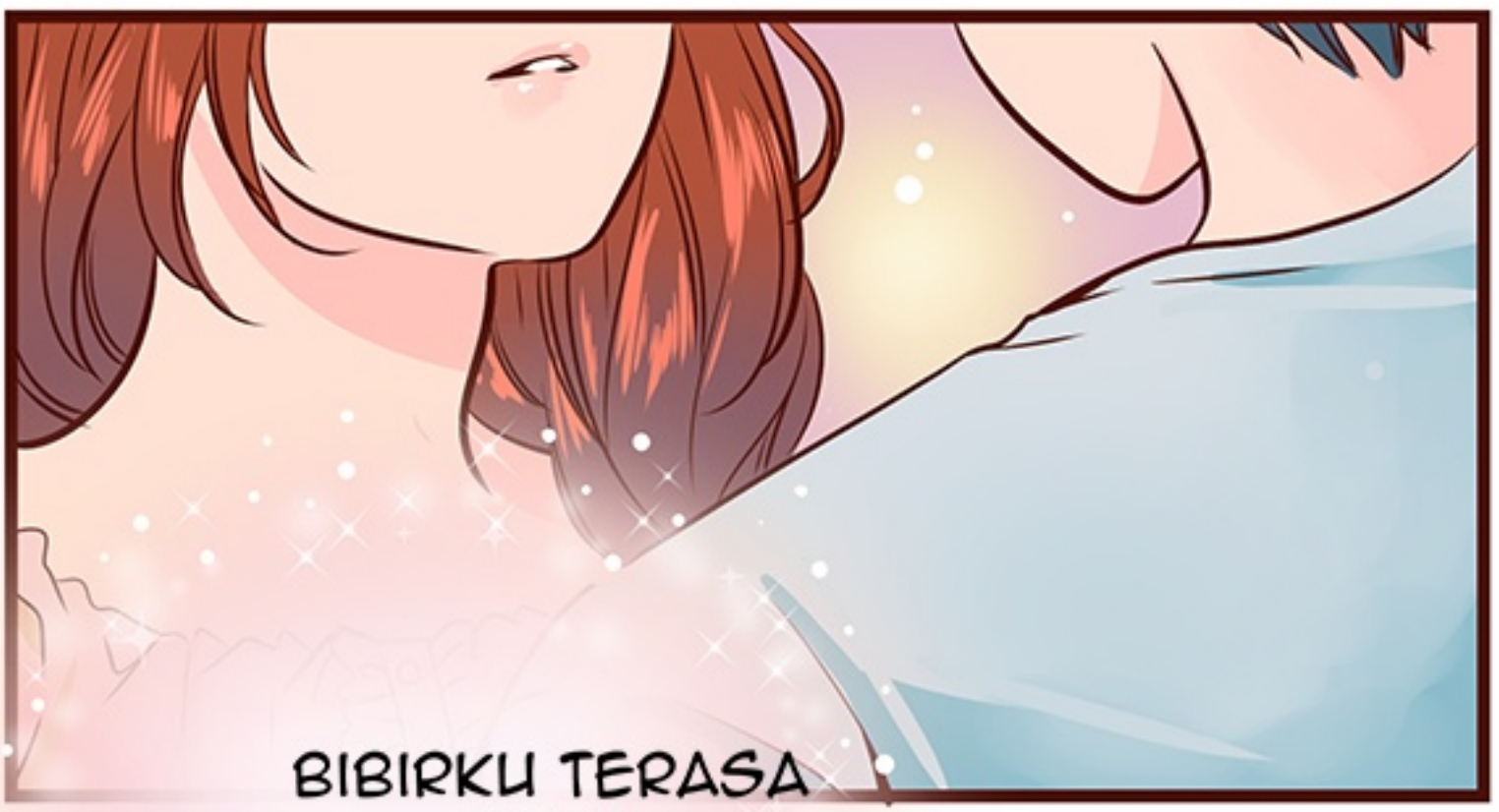

BIBIRKU TERASA
KELU.

DAN TENGOROKANKU
TERCEKAT,
NGGAK MAMPU
MENGELUARKAN
KATA-KATA.

RAN..

EGGY SAYANG SEKALI DENGAN RAN..

DEG!

NYUT!!

UGH!!

KENAPA AKU MALAH
MEMIKIRKAN EGGY!!

INI BUKAN SAATNYA
BODOH!

KENAPA
RAN?

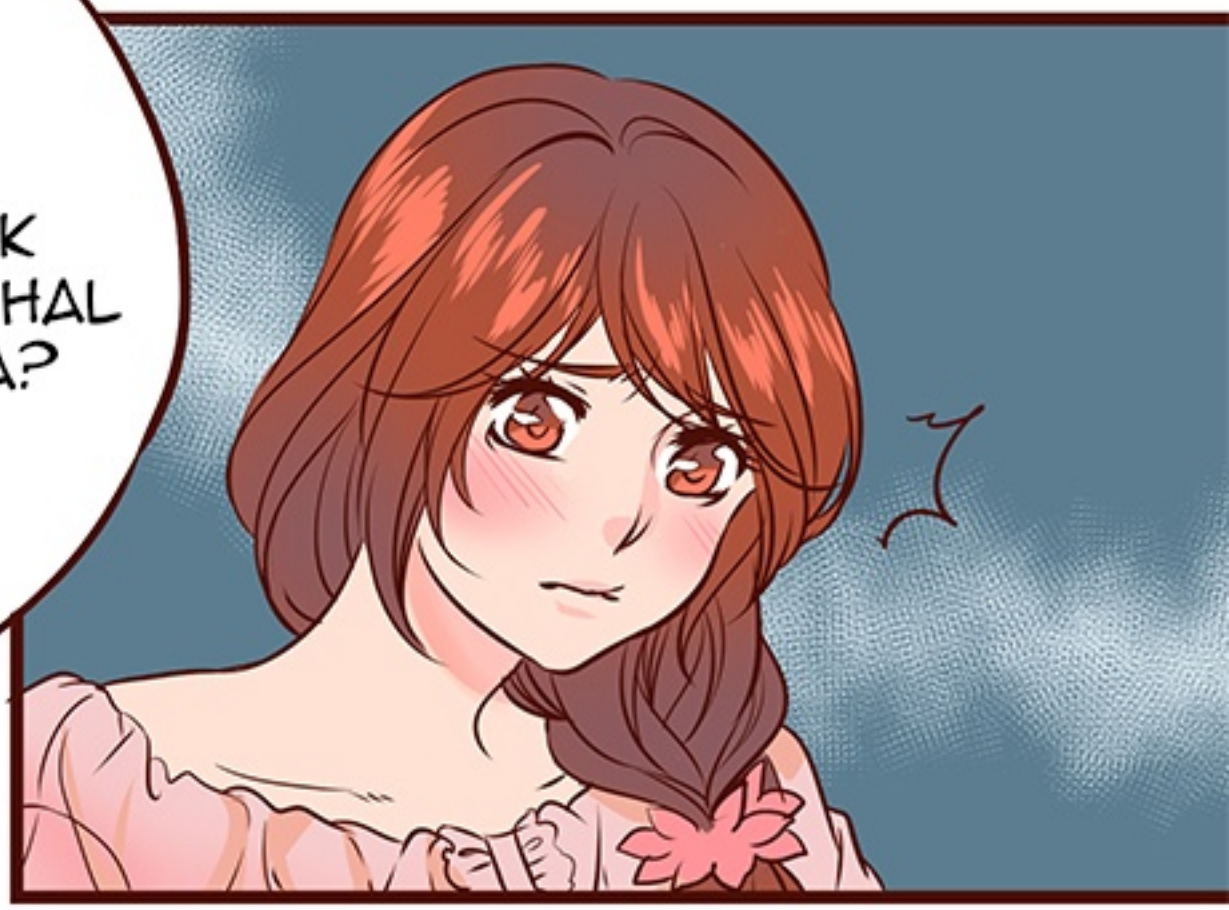
KAU NGGAK
MERASAKAN HAL
YANG SAMA?

NGGAK MAU YA?

BUKAN BEGITU!

OLFIE JANGAN SALAH PAHAM!

RAN JUGA SAYANG OLFIE.

SANGAT SAYANG..

KALAU OLFIE BUAT RAN SANGAT SPECIAL.

TAPI RAN TAKUT..

BAGAIMANA KALAU RASA SAYANG INI LAGI-LAGI BERLEBIHAN? KALAU LAGI-LAGI RAN KELEPASAN DAN POSESIF..

KALAU INI MEMBUAT OLFIE KESAL DAN MEMBENCI RAN LAGI?

KALAU KITA MARAH, TERUS MUSUHAN, TERUS MENJAUH

KITA NGGAK BISA BALIK KAYAK DULU LAGI.

DAN SEMUANYA HANCUR.

RAN NGGAK MAU KALO SAMPE KAYAK GITU..

TAKUT OLFIE AKAN MEMBENCI DAN MENINGGALKAN RAN..

MEMBAYANGKANYA SAJA SUDAH TERASA MENYAKITKAN...

AH... PERBUATANKU WAKTU ITU BENAR BENAR BODOH.

SEPERTI VAS KACA YANG KUJATUHKAN

HINGGA PECAH
MENJADI KEPINGAN.

WALAU SUDAH
BERUSAHA
KUPERBAIKI DAN
MEMINTA MAAF.

TETAPI TIDAK AKAN
AKAN SAMA
SEPERTI DULU.

KA.. KARENA ITU

KALAU SOAL PACARAN...

SET!!

TAP..

NGGAK PERLU DI JAWAB SEKARANG

KARENA AKU JUGA TAKUT.

AKU MENGANGGAP ISTIMEWA DAN BERHARGA HUBUNGAN PERSABATAN KITA.

TAPI AKU MEMUTUSKAN KALAU PERASAAN INI JUGA PANTAS UNTUK KUPERJUANGKAN.

MUNGKIN DI MASA DEPAN AKAN TERJADI HAL YANG AKAN MENYAKITKAN.

MUNGKIN KITA AKAN SALING MEMBENCI,

MERASA SEDIH

MENANGIS.

DAN KECEWA.

TAPI AKU INGIN PERCAYA KALAU RASA SAYANG KITA LEBIH BESAR DARI ITU SEMUA

DAN KITA AKAN PUNYA KEBESARAN HATI UNTUK SALING MEMAAF KAN

KARENA TOLONG PIKIRKAN JAWABANYA BAIK BAIK.

AKU INGIN KITA MENGHADAPI PERASAAN INI BERSAMA SAMA.

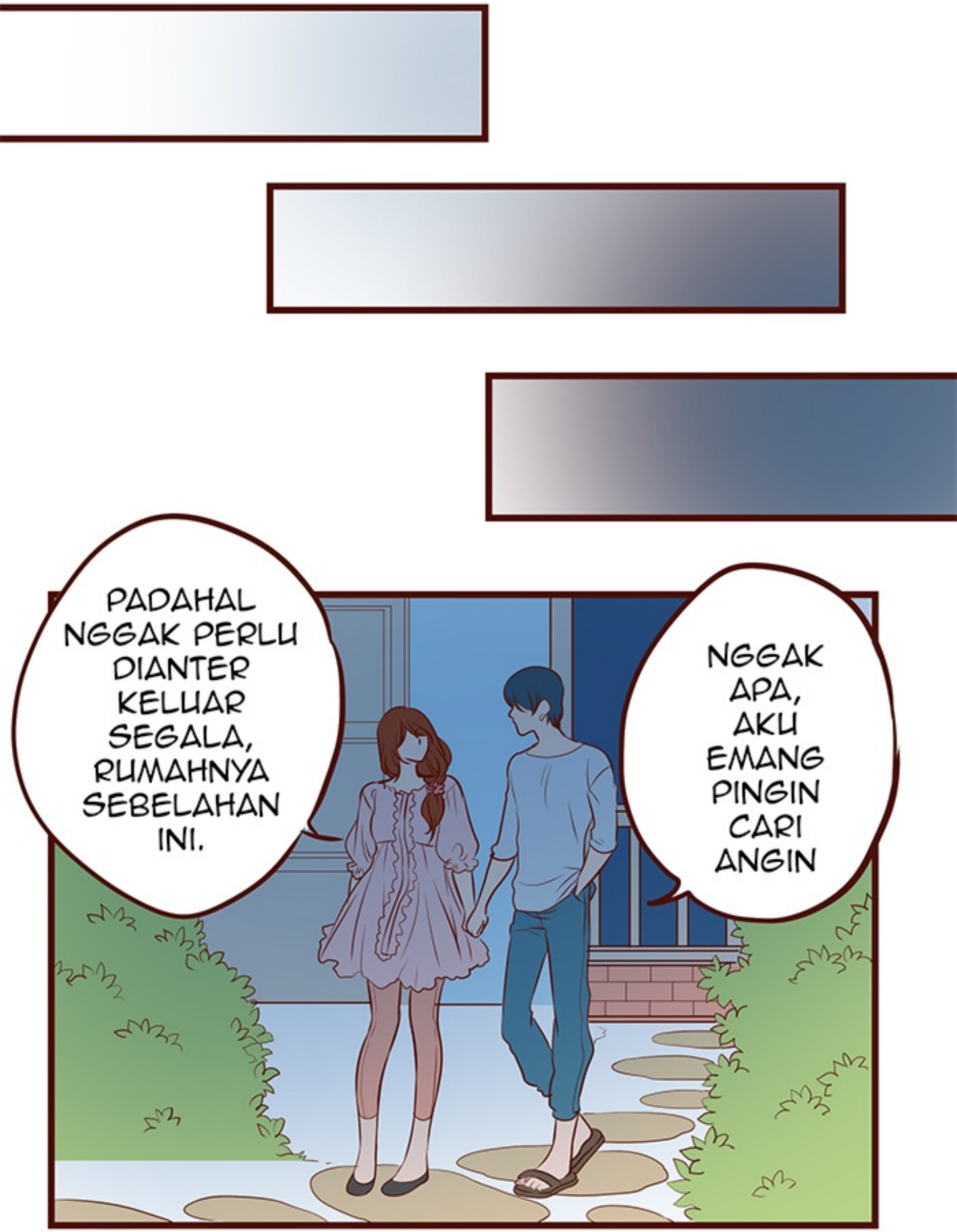
PADAHAL NGGAK PERLU DIANTER KELUAR SEGALA, RUMAHNYA SEBELAHAN INI.
NGGAK APA, AKU EMANG PINGIN CARI ANGIN

YA SUDAH KALAU BEGITU..

SAMPAI KETEMU BESOK.

.

DAAH..

OLFIE..
BARU SAJA
MENYATAKAN
PERASAANNYA

HARUSNYA
AKU
SENANG..

HARUSNYA
AKU BAHAGIA.

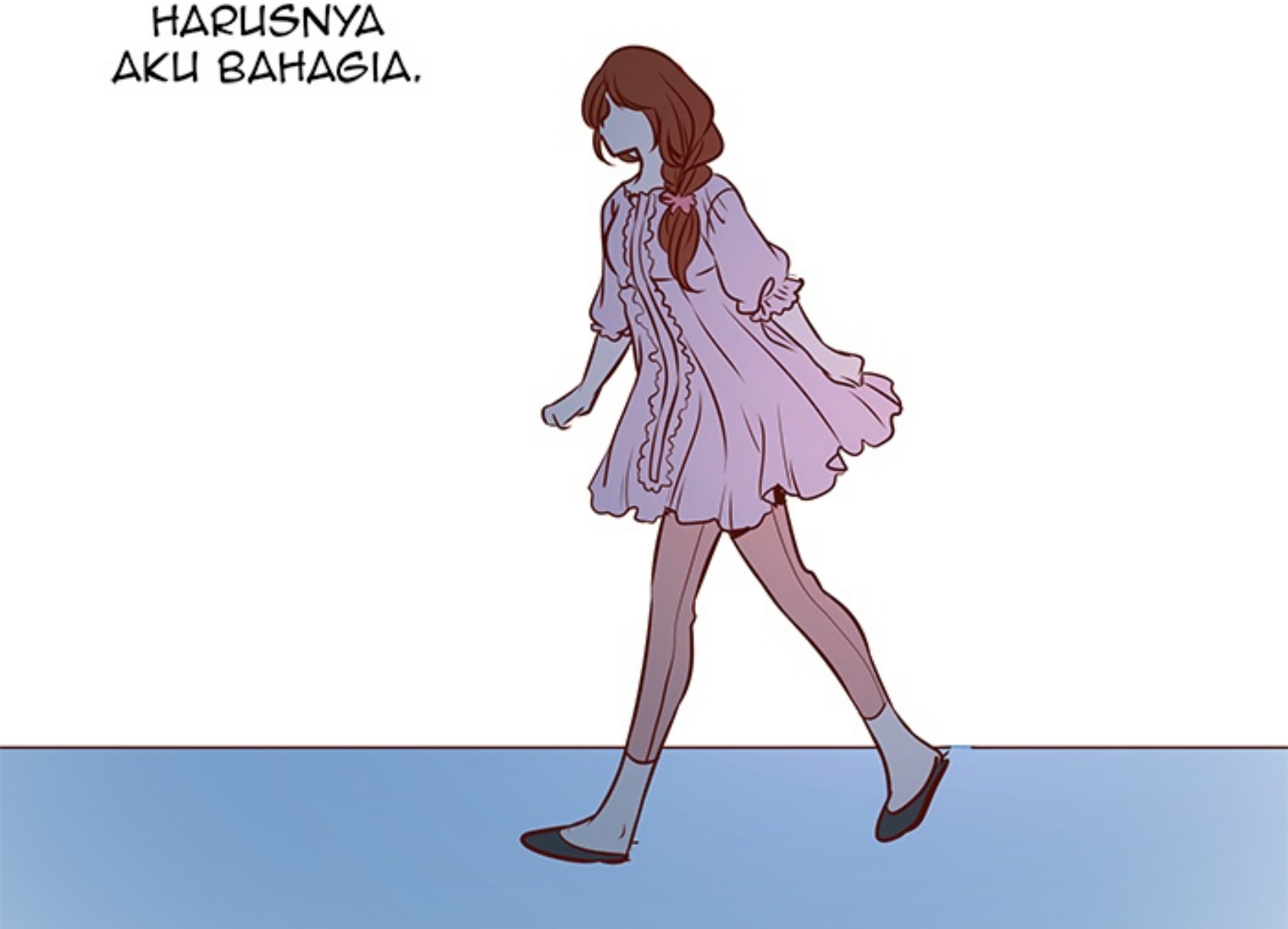

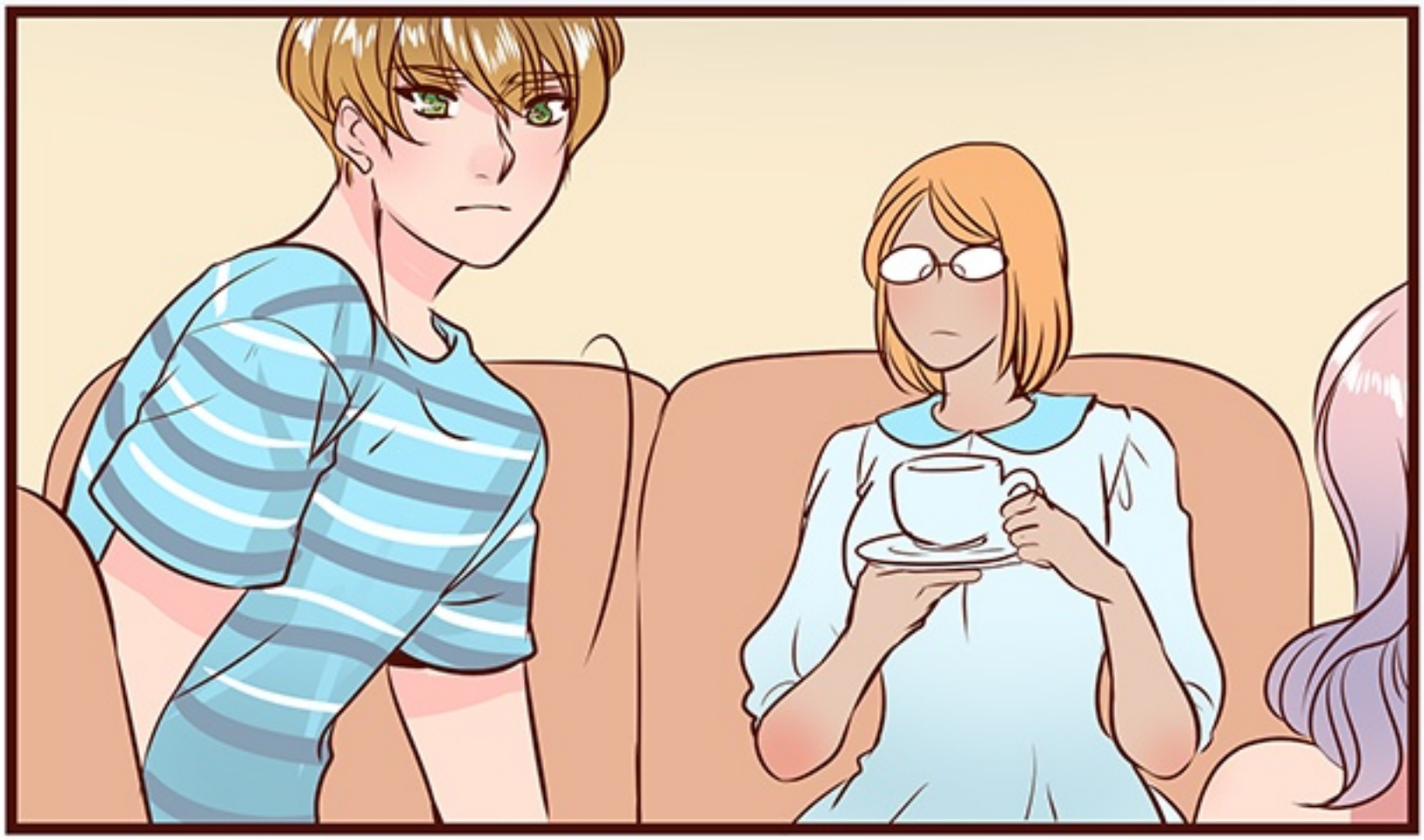

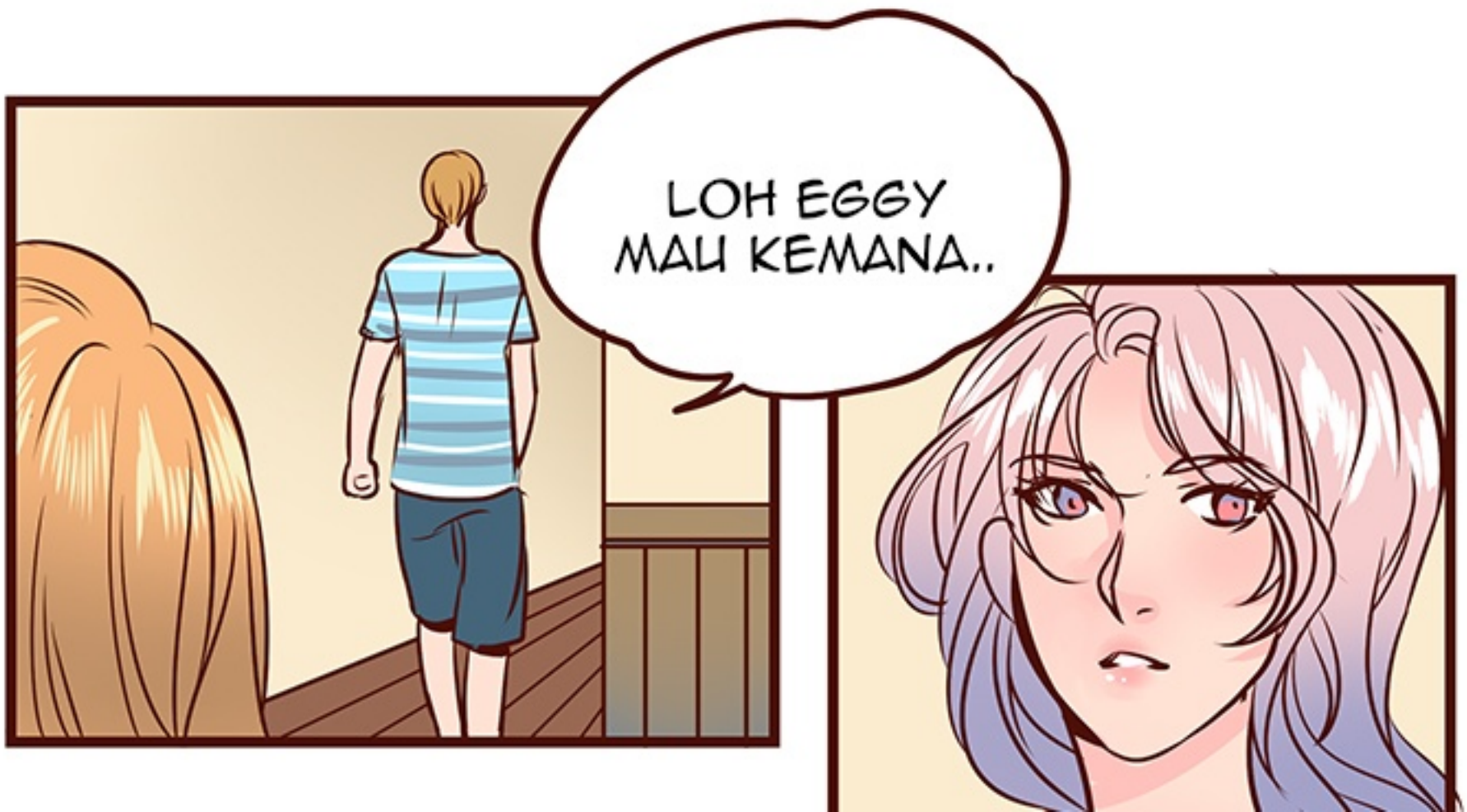
LOH EGGY
MAU KEMANA..

BIARKAN SAJA ,
MUNGKIN RAN
UDAH PULANG

DIA BISA
TAU?

SEPERTINYA EGGY,
SELALU MENYADARI
KEBERADAAN RAN..

RAN?

EGGY..

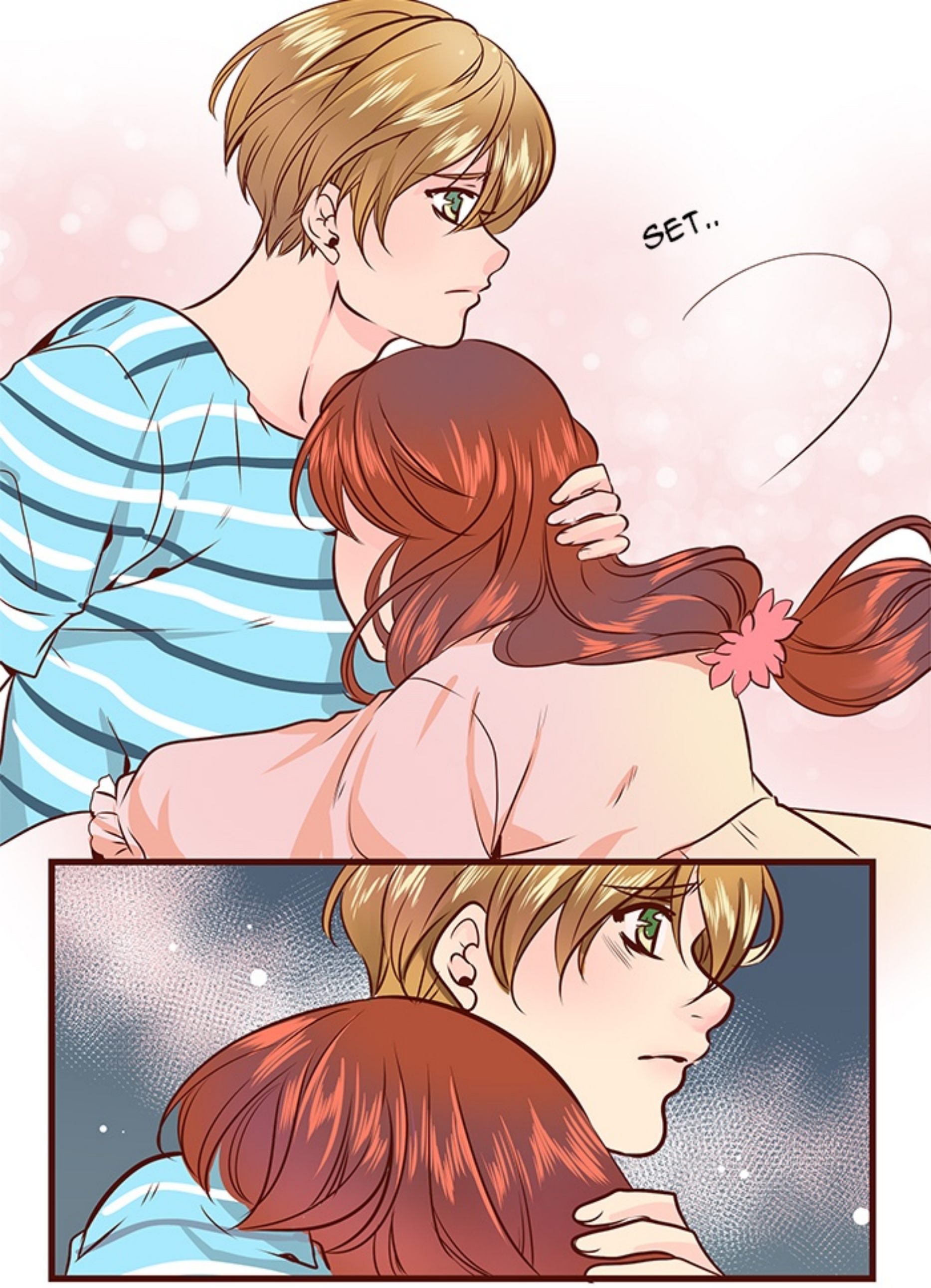
SET..

LALU KENAPA AKU MALAH MENANGIS?

HIKS...

GREB

KENAPA AIR MATAKU TERUS JATUH..

DAN TERUS MENGALIR